

Bandeau des Assises 17^{ème} Assises

CNCH

Paris 24-25 Novembre 2011

ESPIC
Etablissements de Santé Privés
d'Intérêt Collectif

Alain Dibie
Département de Pathologie Cardiaque
Institut Mutualiste Montsouris
alain.dibie@imm.fr

Rappel Historique des établissements
Privés Non Lucratif PNL

L'histoire du PNL remonte au milieu du XVII^{ème}
L'édit du 14 Juin 1662 stipule que
des établissements privés sont créés
pour accueillir « *les pauvres, les mendiants*
les invalides, les orphelins... »

Peu à peu naissent des hôpitaux sous l'impulsion
d'associations, d'œuvres nationales, de fondations,
de particuliers, (Fond. L. Bellan, Hôp. famille Rothschild),
D'industriels
(Cognacq-Jay, hôpitaux de la Métallurgie de Lorraine)...



Rappel Historique des établissements Privés Non Lucratif PNL

Deux grands courants sont à l'origine de l'hôpital PNL:

1) Les Congrégations Religieuses au XIX^e siècle qui ont le quasi-monopole de la profession d'Infirmière

2) Avènement du courant mutualiste années 1930 et développement du syndicalisme et droit du travail, ...alternative au « tout-marché » ou au « tout état ».

Valeur altruiste de responsabilité de réciprocité et de militantisme.



Illustration...



L'Infirmierie Protestante fondée en 1844

s'installe sur le site de la Croix-Rousse à Lyon de 1844 à 2000 avant de s'implanter à Caluire en août 2000.

Lors de la Première Guerre Mondiale, sollicitée par le Croix-Rouge pour accueillir les blessés du front, elle se transforme en clinique, faisant appel à des chirurgiens de l'Hôtel-Dieu et à des religieuses soignantes protestantes « les Diaconesses de Berne » pour assurer la qualité des soins.

Que sont les PSPH ?

PSPH ...Participant Service Public Hospitalier

Loi HPST de 2009 a modifié le statut des PSPH, des Centres de Lutte C le Cancer et d'autres établis. en les réunissant et en créant par le décret d'application de Mai 2010 une nouvelle entité juridique du Privé Non Lucratif, dans le code de la santé publique.

Etablissement de Santé Privé d'Intérêt Collectif
ESPIC

Que sont les ESPIC ? anciennement PSPH

Leur gestion est de droit privé,

Dirigé par une personne morale, une association, une fondation, une congrégation, une mutuelle,
leur mode de financement est le même que celui des Hôpitaux publics.

Les bénéfices potentiels, sont réinvestis dans le
développement et l'innovation au bénéfice des PATIENTS

ESPIC

Comme les hôpitaux Publics, les ESPIC assurent une **mission d'intérêt général**,

En partageant les valeurs et les obligations:

- Garantie de l'égal accès aux soins pour tous
- Permanence et continuité des soins
- Offre de soins préventifs, curatifs, ou palliatifs
- Assurance de la prise en charge tout au long de la vie
- De toutes les pathologies de tous les handicaps et de la perte d'autonomie.

Place des ESPIC secteur sanitaire

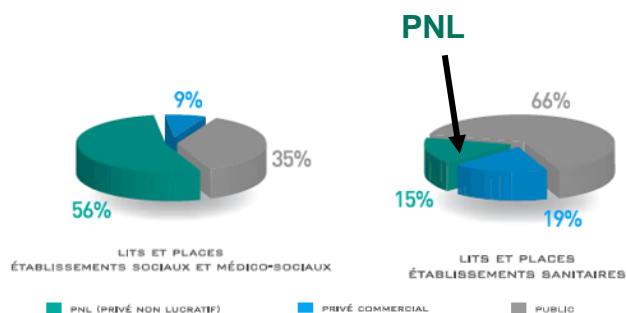

Nombre total d'ESPIC 782
61 968 Lits et places

Place des ESPIC en Cardiologie

Nombre ESPIC ou PNL 782

ESPIC 62 services de cardiologie

Cardiologie médicale en France

703 166 séjours. (PMSI 2009)

Ils se répartissent de la façon suivante :

544 939 Secteur public,

111 445 Secteur privé commercial et,

46782 Secteur PNL soit 7%

CNHG et Cardiologie 48%

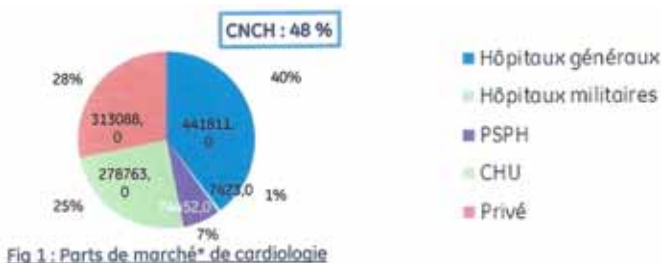

PSPH 7%

Etablissements PNL Soins de Cardiologie médicale

REGIONS *	Nbre de Ssjour	Chiffre d'Affaires en €	DMG	DMS	DMS	Taux de Réal.	Taux de Réal. Ssjour	Part de marché CACM	Rang & Niveau
ALSACE	4 387	9 624 067	29,0	167	542	79%	626 %	223 %	10 th
AQUITAINE	4 879	10 798 458	6,00	5,00	2,00	3,00	23,8 %	23,8 %	2 th
BORNEO DE CALAIS	5 232	10 585 659	226	764	439	18,8	262 %	403 %	3 th
BRETAGNE	9 674	20 841 187	6,00	5,00	4,00	4,00	36,8 %	47,8 %	4 th
ILE DE FRANCE	3 187	8 133 716	304	274	473	208	459 %	436 %	5 th
FRANC ALPES COT D'AZUR	4 804	9 958 884	4,00	5,00	4,00	4,00	9,88 %	10,8 %	6 th
INDRE LOIRE	5 278	9 584 673	426	267	258	283	393 %	717 %	7 th
LANGUEDOC ROUSSILLON	2 292	3 729 228	5,00	5,00	3,00	3,00	3,00 %	10,8 %	8 th
BORGOGNE	1 497	3 094 263	25,8	292	84,8	385	442 %	169 %	9 th
AGOUTAINE	2 213	4 838 363	6,00	7,00	4,00	4,00	6,00 %	6,00 %	10 th
PICARDIE	367	1 294 558	778	28,9	79,8	862	38,8 %	504 %	11 th
BASSE NORMANDE	363	1 285 289	4,00	4,00	3,00	3,00	4,00 %	4,00 %	12 th
Auvergne	652	388 398	604	615	268	12,8	222 %	488 %	13 th
PAYS DE LOIRE	298	747 052	3,00	4,00	3,00	4,00	4,00 %	4,00 %	14 th
MID PYRENEES	295	562 255	397	442	718	401	43,8 %	139 %	15 th
HAUTE NORMANDE	135	229 648	3,00	4,00	2,00	2,00	4,00 %	7,00 %	16 th
LEMOUSIN	72	126 238	346	211	816	523	371 %	239 %	17 th
CHAMPAGNE ARDENNE	54	83 133	5,00	5,00	2,00	2,00	6,00 %	6,00 %	18 th
CENTRE	41	157 348	613	322	238	823	321 %	45,8 %	19 th
CORSE	0	0	-	-	-	-	4,00 %	5,00	-
FRANCHE COMTE	0	0	-	-	-	-	811 %	744	-
POitou CHARENTES	0	0	-	-	-	-	2,00 %	2,00	-
FRANCE METROPOLITAINE	46 582	14 588 964	5,00	5,00	3,00	3,00	6,00 %	6,00 %	9 th

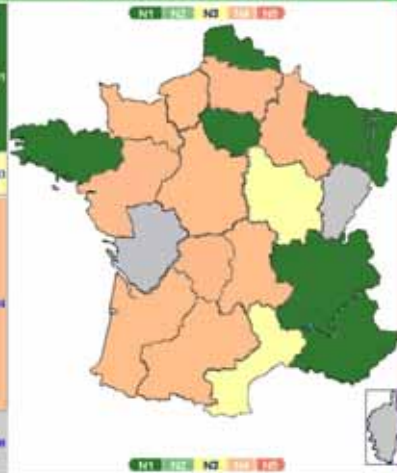

Répartition géographique

Répartition géographique ESPIC

Activité de Cardiologie en Alsace. Présence de 4 ESPIC.

ETABLISSEMENTS*	Statut	N° T.S.	Nombre de Séjours	DMS en jr	DMS Réf.	Taux DC%	Tx DC Réf.	Chiffre d'Affaires Cible en €			
								Total	Moyen	%Reg	%Top
CHU STRASBOURG	●	T.2	4 620	6.07	6.26	4.70	4.83	9 899 591	2 143	24.3%	24.0%
CH DE HAGUENAU	●	T.1	1 934	6.12	6.23	4.44	4.29	4 008 110	2 070	9.86%	10%
CLINIQUE ST JOSEPH COLMAR	●	T.3	1 716	7.05	6.23	2.51	3.07	3 958 301	2 307	9.73%	9.92%
CH DE MULHOUSE	●	T.4	1 801	6.45	6.26	5.89	6.22	3 819 041	2 121	9.39%	9.57%
CH DE COLMAR	●	T.3	1 613	6.92	6.34	4.16	4.45	3 456 694	2 143	8.60%	8.66%
CH STE CATHERINE DE SAVERNE	●	T.1	1 040	7.95	6.45	6.35	5.27	2 517 975	2 421	6.19%	6.31%
CH DE SELESTAT	●	T.3	709	7.48	6.39	5.08	4.32	1 676 947	2 365	4.12%	4.20%
CLINIQUE DU DIACORAT	●	T.4	783	6.69	6.43	1.53	3.02	1 661 392	2 122	4.09%	4.16%
CLINIQUE ST SAUVEUR MULHOUSE	●	T.4	827	4.43	5.01	2.18	2.89	1 689 391	1 922	3.91%	3.98%
CH DE WISSEMBOURG	●	T.1	612	7.47	6.43	3.76	4.37	1 471 820	2 406	3.62%	3.69%
CLINIQUE STE BARBE	●	T.2	456	8.09	7.38	5.46	5.38	1 317 963	2 877	3.24%	3.30%

site SEVLOS

PNL Cardiologie Interventionnelle

TOUR BOINS MCO										Statut: ● PRIVÉ RL		PART DE MARCHÉ DE SOINS : FRANCE METROPOLITAINE	
Données d'Activité : Cathétérismes vasculaires Diagnostiques et Interventionnels										Thématique : Production		Année 2009	
RÉGIONS *	Nombre de Séjours	Chiffre d'Affaires Cible en €	DMS en jr	DMS Réf.	Taux DC%	Tx DC Réf.	Part de marché Séjours	Part de marché CACMI	Rang & Niveau	NIVEAU DE CONTRIBUTION DES ÉTABLISSEMENTS PRIVÉS RL A LA PRODUCTION DE SOINS VALORISÉE EN €			
ALSACE	4 103	88 546 217	4.88	3.42	8.51	6.81	29.9 %	29.9 %	1 ^{ère}	●			
BRETAGNE	3 009	15 884 851	3.26	3.76	1.39	0.87	16 %	16.4 %	2 ^{ème}	●			
BULGARIE	2 293	5 309 117	3.69	3.73	6.43	6.74	15.4 %	13.8 %	3 ^{ème}	●			
FRANC COMTE	5 418	15 029 862	3.93	3.76	6.57	6.66	13 %	13.3 %	4 ^{ème}	●			
ILE DE FRANCE	7 249	29 669 754	3.46	3.83	6.72	6.83	18.3 %	11.2 %	5 ^{ème}	●			
NORD PAS DE CALAIS	1 367	3 968 776	4.39	4.41	1.54	1.26	3.80 %	6.01 %	6 ^{ème}	●			
LORRAINE	141	2 279 252	4.55	4.47	6.81	1.43	1.47 %	3.26 %	7 ^{ème}	●			
LANGUEDOC ROUSSILLON	549	1 139 739	3.12	3.35	0	0.39	3.66 %	2.25 %	8 ^{ème}	●			
AGOUTAINE	149	491 342	3.86	4.68	6.67	6.53	0.84 %	6.31 %	9 ^{ème}	●			
BORGOGNE	17	51 823	6.39	4.82	0	0.32	0.21 %	0.23 %	10 ^{ème}	●			
BASSE NORMANDIE	1	11 136	3.25	3.27	0	0.44	0.02 %	0.003 %	11 ^{ème}	●			
Haute NORMANDIE	1	7 890	2.80	2.55	0	0.53	0.01 %	0.001 %	12 ^{ème}	●			
NIÈRE PYRÉNÉES	1	15 176	6.80	5.25	0	2.83	0.09 %	0.022 %	13 ^{ème}	●			
PICARDIE	1	1 630	20.8	2.56	0	0.95	0.01 %	0.01 %	14 ^{ème}	●			
PAYS DE LOIRE	1	3 438	0	0	0	1.88	0.09 %	0.012 %	15 ^{ème}	●			
CHAMPAGNE ARDENNE	0	0	-	-	-	-	0 %	0	-	●			
CORSE	0	0	-	-	-	-	0 %	0	-	●			
CENTRE	0	0	-	-	-	-	0 %	0	-	●			
FRANCHE COMTE	0	0	-	-	-	-	0 %	0	-	●			
POitou CHARENTES	0	0	-	-	-	-	0 %	0	-	●			
LIÉGOUIS	0	0	-	-	-	-	0 %	0	-	●			
AVYERONE	0	0	-	-	-	-	0 %	0	-	●			
FRANCE METROPOLITAINE	37 995	75 980 794	3.64	3.76	6.72	6.82	7.49 %	7.56 %	6 ^{ème}	●			

Répartition géographique

ESPIC Chirurgie Cardiaque

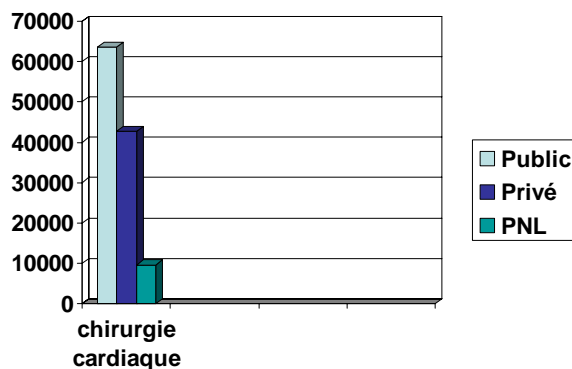

Secteur Public 63543 54.8%
 Secteur Privé Lucratif 42680 36.8%
Secteur Privé non lucratif 9603 8.3%

PEC des troubles du Rythme Rythmologie activité de type 1

	Tr R et conduction		PM et DAI	
	N des séjours	%	N de séjours	%
CHG	60053	13,6%	21788	4,9%
HM	1198	16,1%	540	7,3%
ESPIC	7117	9,6%	4067	5,5%

Source PMSI 2009

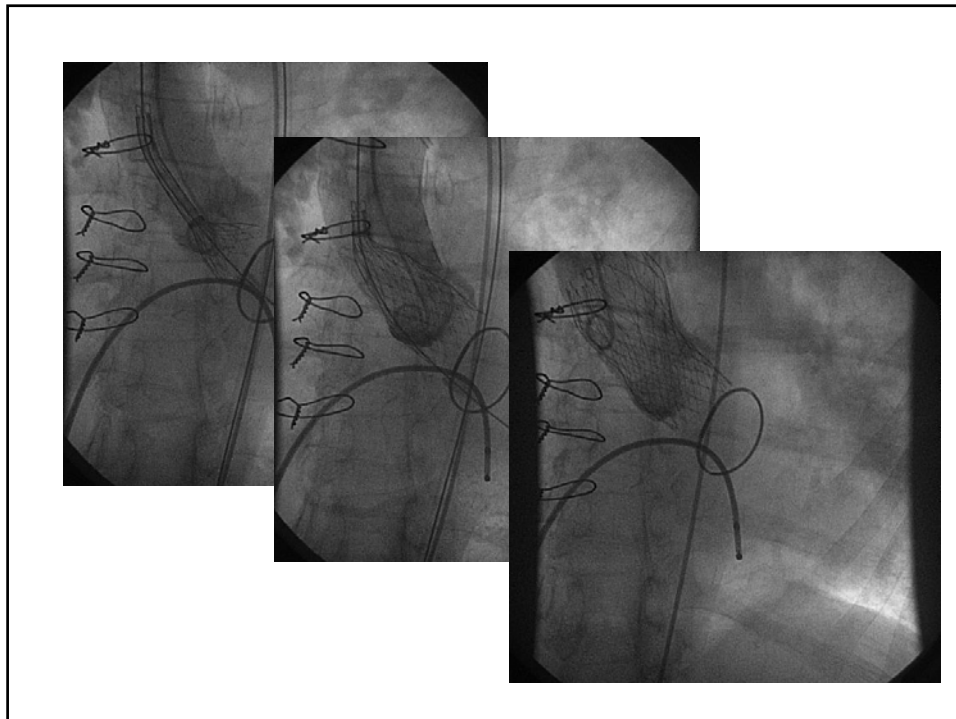

Classement des Hôpitaux CNCH en nombre de séjours.

Nom hôpitaux	Statut	Nb séjours
C. H. R. - METZ THIONVILLE	Hopitaux généraux	7403
CENTRE HOSPITALIER DE LA ROCHELLE	Hopitaux généraux	5228
INSTITUT ARNAULT TZANCK	PSPH	4457
CH HENRI DUFFAUT AVIGNON	Hopitaux généraux	4439
CH de Belfort-Montbelliard	Hopitaux généraux	4360
CHI TOULON	Hopitaux généraux	4268
CENTRE HOSPITALIER VALENCIENNES	Hopitaux généraux	4248
HOPITAL SAINT JOSEPH	PSPH	4188
CENTRE HOSPITALIER ST BRIEUC	Hopitaux généraux	4147
CENTRE HOSPITALIER LE MANS	Hopitaux généraux	4035
CH CHARTRES	Hopitaux généraux	3964
C. H. J. COEUR BOURGES	Hopitaux généraux	3853
CENTRE HOSPITALIER DE HAGUENAU	Hopitaux généraux	3794
CENTRE HOSPITALIER ANGOULEME	Hopitaux généraux	3665
CENTRE HOSPITALIER PAU	Hopitaux généraux	3616
CENTRE HOSPITALIER BRETAGNE SUD LORIENT	Hopitaux généraux	3586
CENTRE HOSPITALIER PERIGUEUX	Hopitaux généraux	3567
CENTRE HOSPITALIER DE NIORT	Hopitaux généraux	3549
CENTRE HOSPITALIER BRETAGNE ATLANTIQUE VANNES	Hopitaux généraux	3489
CH LAGNY MARNE LA VALLEE	Hopitaux généraux	3458

Place des ESPIC dans les 20 premiers hôpitaux du CNCH

Offre de soins de Cardiologie

L'offre de soins de cardiologie des ESPIC (PSPH) représente 15% de l'ensemble de la cardiologie que forme le CNCH :

Hôpitaux généraux **CHG**

Hôpitaux Militaires **HM**

et ESPIC **PSPH**

	CHG		HM		PSPH		Total	Total
Cardiologie	186	46,2%	8	2,0%	19	4,7%	213	52,9%
Médecine à orientation cardiaque	103	25,6%			12	3,0%	115	28,5%
Cardiologie et réadaptation cardiaque	34	8,4%			8	2,0%	42	10,4%
Réadaptation cardiaque pure	10	2,5%			21	5,2%	31	7,7%
Exploration cardiovasculaire					2	0,5%	2	0,5%
Total général	333	82,6%	8	2,0%	62	15,4%	403	100,0%

Autres activités de cardiologie ESPIC

- **Etablissements SSR Cardiologie 29**
deux exemples
- Clinique MGEN Maison Laffitte
77 lits de soins de suite et Réadaptation CV
- Fondation L Bellan
Centre LB rue de l'Aqueduc Paris
Réadaptation cardiaque en ambulatoire



Diversité des ESPIC



Créée en 1844, **l'Infirmierie Protestante** est une association loi 1901 à but non lucratif dont les administrateurs sont bénévoles. Le corps médical intervient à titre libéral
Plus de 120 médecins
Etablissement de soins pluridisciplinaires,
Cardiologie, Rythmologie
Chirurgie cardiaque
cardio Interventionnelle TAVI

Une prise en charge personnalisée
Un parcours de soins conçu dans son ensemble
Une prestation de haut niveau sur un plateau technique moderne (2000) et performant
La garantie de l'accès égal pour tous aux soins
Des programmes de prévention
La meilleure sécurité sanitaire

Hôpital Saint Camille Bry/Marne



Un hôpital de proximité au service de tous

L'hôpital Saint-Camille, établissement privé à but non lucratif, assure à ses patients des soins de qualité aux **tarifs conventionnés**.
Médecins salariés

L'hôpital dispose de 253 lits et 20 Places
et couvre la plupart des **spécialités médicales et chirurgicales**.

Son service de médecine d'urgence accueille les patients 24h sur 24.
L'hôpital propose un vaste panel de consultations spécialisées accessibles aux patients en externe
Cardiologie médicale



Institut Mutualiste Montsouris

- PNL
- **Mutualiste FNMF**
- MCO, 400 lits et places+
- Psychiatrie Adolescent
- Cardiologie,
- Chir Cardiaque 800 interventions
- Rythmologie de type 1 DAI
- Cardio Interventionnelle
- TAVI ...2012 ??



Hôpital St Joseph Marseille

La volonté d'un homme, l'abbé Fouque,
surnommé par le peuple,
le "Saint-Vincent-de-Paul marseillais"

En 1919, dans le contexte difficile de l'après-guerre,
l'abbé Jean-Baptiste Fouque (1851-1926)
décida la création à Marseille
d'un grand Hôpital catholique gratuit pour les nécessiteux,
L'Hôpital Saint Joseph.



Un Groupe : une Association, une Fondation

Longtemps géré par la **Fondation Hôpital Saint Joseph,**

il a, en **2003**, pris la forme d'une "**Association Hôpital Saint Joseph de Marseille**"

et son rôle a été identifié par rapport à celui de la
Fondation Hôpital Saint Joseph.

...Hôpital St Joseph Marseille



D'une capacité de 805 lits et places de court séjour,
l'Hôpital Saint Joseph accueille, dans ses 30 services et unités,
la quasi-totalité des spécialités médicales, chirurgicales, obstétricales
et un plateau technique des plus modernes.

**L'Hôpital Saint Joseph a obtenu, en août 2010, la Certification V2010
de la Haute Autorité de Santé.**

Saint Joseph est aujourd'hui :

- Le **1er Hôpital privé à but non lucratif de France** par l'activité,
- Le **2ème employeur privé de la ville de Marseille,**
- avec 2213 employés (1808 ETP),
- **3ème établissement de santé en région PACA**
- tous secteurs confondus (après les CHU de Nice et Marseille)**
- Activité de Chir Cardiaque , CI, TAVI**

Diversité des ESPIC et Cardiologie



Hier

Clinique du Diaconat Mulhouse

LA FONDATION DE LA MAISON DU DIACONAT



La Fondation de la maison du Diaconat de Mulhouse est une fondation à but non lucratif, reconnue d'utilité publique.

Son Comité d'Administration est composé de membres bénévoles nommés par le Consistoire Réformé de Mulhouse. Son activité couvre tant la chirurgie générale et spécialisée, que la médecine dans la plupart de ses disciplines. SSR

Aujourd'hui... Clinique du Diaconat

4 boulevard Roosevelt - 68067 MULHOUSE - Tél.
03 89 32 55 00 - Fax 03 89 32 55 80

•[Clinique MCO](#)

Visites

USIC

14h30 à 15h30/19h à 20h

•[Services](#)

Cardiologie

Pôle d'excellence

Praticiens

- Dr ARNOLD Patrick
- Dr COURDIER Yves
- Dr IDER Omar
- Dr LANG Philippe
- Dr LEGUTKE Daniel
- Dr MONASSIER Jean-Pierre
- Dr NAJJAR Frédéric
- Dr SCHEUBLE Claude
- Dr SCHULTZ Rémy
- Dr SHAYNE John
- Dr SUSSMANN Claude



ESPIC et CNCH

Différences:

Gestion Privée

mode de recrutement des médecins,

Mode de rémunération, salariés et/ou secteur libéral

Convention collective FEHAP

Points communs ESPIC et les HG du CNCH

Non universitaires,

Participe au service Public(Intérêt collectif)...

Volonté de rapprochement à travers le CNCH

et la construction de réseaux par le biais de congrès,

réunions scientifiques de partage d'expérience dans

les innovations et la recherche clinique. **Travail +++**